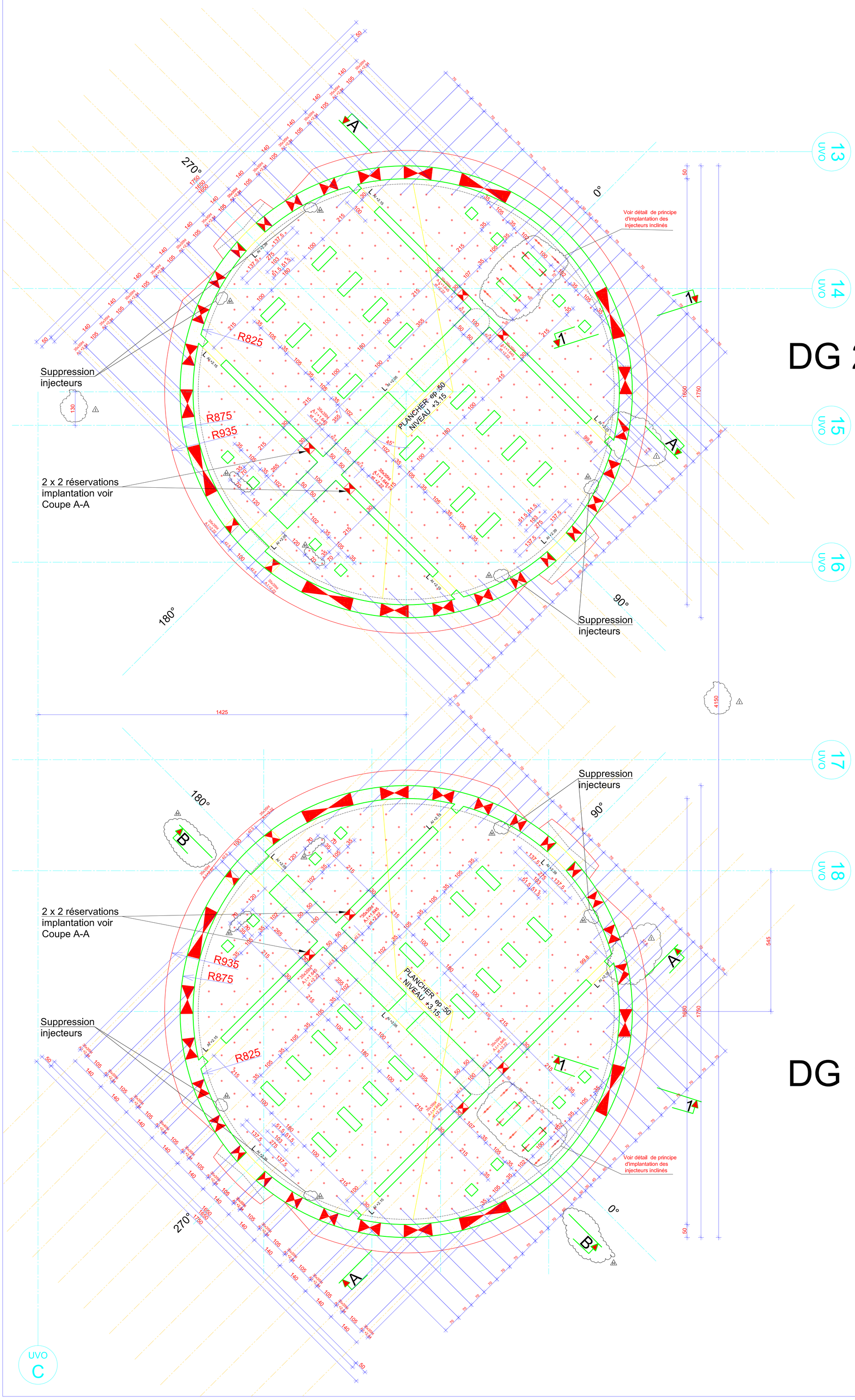

DETAIL DE PRINCIPE D'IMPLANTATION DES INJECTEURS INCLINES

Ech. :1/25e

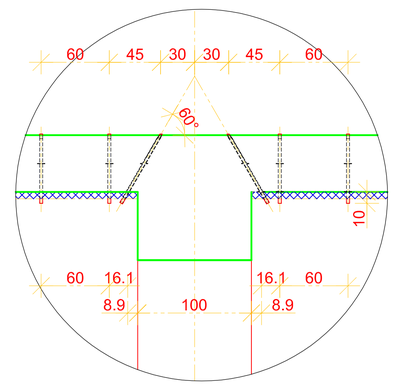

SECTION 1-1
Ech. :1/50e

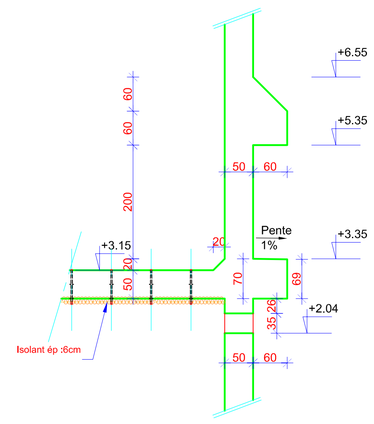

Coupe A-A et B-B voir plan OTH MET PG 0 005

Nota :Les côtes et dimensionnements des réservations figurants sur ce plan sont issues des plans listés sur le tableau

Nota 2: Béton B35 pour les voiles
Béton B3 pour le radier
Béton B0 pour les propretés

Liste des plans de references

N° du Document	Ind	Emetteur
VAL MET PG 0 300	C	Valorga
VAL MET PG 0 304	D	Valorga
VAL MET PG 0 305	G	Valorga
VAL MET PG 0 306	C	Valorga
VAL MET PG 0 307	E	Valorga
VAL MET PG 0 308	A	Valorga
VAL MET PG 0 309	A	Valorga

Délégant
MARSEILLE PROVENCE METROPOLE
Les Docs Atrium 10.7
10, Place Joliette
13002 MARSEILLE

Assistant Technique
CABINET MERLIN
Bureau de Marseille
171, bis chemin de la Madrague
Bâtiment Acropolis
13002 MARSEILLE

Maître d'ouvrage délégataire
EVERE
Bureau de Marseille
1300, avenue Albert Einstein
34935 MONTPELLIER CEDEX 09
France

Assistant Maître d'ouvrage
URBASER ENVIRONNEMENT
Bureau de Marseille
171, bis chemin de la Madrague
Bâtiment Acropolis
13002 MARSEILLE

Architecte Mandataire
S'pace Architectes Associés
111, Rue Molière
94200 IVRY Sur SEINE
Tél. : 01.45.15.81.21
Fax : 01.45.15.61.11
spacemarseille@blueholding.com

Architecte Associé
Atelier Architecture Bruno Miranda
11, Avenue de la Capelette
13010 MARSEILLE
Tél. : 04.91.78.84.96
Fax : 04.91.25.67.94
Atelier-miranda@wanadoo.fr

Assistant Technique au Maître d'Ouvrage
INGEVALOR
26, Chemin de la Forestière
69130 ECULLY
Tél. : 04.72.18.95.50
Fax : 04.72.18.94.43
ingevalor.ecully@ingevalor.com

Contrôle Technique et Coordination SPS
APAVE
8, Rue JJ Vermazz
ZAC Saumaty-Léon
BP 193
13322 MARSEILLE CEDEX 16
Tél. : 04.96.15.23.59
Fax : 04.96.15.23.96

Bureau d'Etude Génie Civil
BET OTH MEDITERRANEE
117, avenue du Prado
13 295 Marseille Cedex 8
Tél. : 04.91.80.81.00
Fax : 04.91.78.29.61
othmarseille@othmediterrannee.fr

VALORGA INTERNATIONAL
1140, avenue Albert EINSTEIN
34000 MONTPELLIER
Tel. : 04 67 99 41 00
Fax : 04 67 99 41 01
contract@valorgainternational.fr

CENTRE DE TRAITEMENT MULTIFILIERES DE DECHETS MENAGERS AVEC VALORISATION ENERGETIQUE
PORT AUTONOME DE MARSEILLE / FOS-SUR-MER

GROS OEUVRE

DIGESTEURS

PLANCHER +3.15 (PH DU NIV : ±0.00) ±0.00 = 2.20NGF

Nom du fichier

Format | Echelle 1/50

	Etabli par	Vérifié par	Approuvé par	Date	Objet de la révision
D	B.T	G.M	G.H	17/11/06	Mise à jour
E	B.T	G.M	G.H	15/01/07	Mise à jour
F	G.P	G.M	P.H	31/07/07	Diffusion fichier DWG uniquement
G	G.P	G.M	P.H	02/08/07	Annotation réuninon F.O. DG N°03 Valorga
H	G.P.	V.C.	P.H.	22/08/07	Prise en compte FO n° 5 VALORGA
I	G.P.	V.C.	P.H.	07/09/07	Prise en compte FO n° 7 VALORGA

Réf. Client: O T H (Emetteur) | M E T (Ouvrage du domaine d'application) | P G (Nature du document) | 0 (Etat) | 0 0 3 (Numéro chrono) | I (Rév.)

Statut: **BPE**